

PRO.TE.O.

PROcedura TEssere On-line Mod. AT/ BT

Principali Caratteristiche

Consente la gestione
immediata di tutti i tipi di
tessera AT/ BT

Gestione inserimento
sequenziale tessera

Stampa immediata della
tessera in originale

Inserimento automatico
dell'archivio dipendenti

Gestione integrata ed
automatica del processo
di assegnazione della
tessera

Modulo di richiesta
tessera scaricabile dal
sito e predisposto per il
caricamento automatico

Prevede l'importazione
automatica dei dati
anagrafici dei dipendenti

The screenshot displays the 'Gestione Tessere' software interface, version 3.3. The main window is titled 'Elenco Soggetti' and contains a search form with fields for 'Cognome', 'Nome', and 'Numero tessera'. Below the search form is a table listing subjects and their associated tessere. The table has columns for 'Cognome', 'Nome', 'Codice Fiscale', 'Data Di N', 'Età', 'Comune - Indirizzo Residenza', 'Numero', 'LstModello Di', and 'LstStato Te'. The table is filtered to show 'Solo Tessere ATTIVE' and 'Soggetti con Tessera'. The table contains 15 rows of data, including subjects like 'Abaterluono Giuseppe', 'ADATE.MARIAFRITA', 'Abundo Adriano', etc.

Cognome	Nome	Codice Fiscale	Data Di N	Età	Comune - Indirizzo Residenza	Numero	LstModello Di	LstStato Te
Abaterluono	Giuseppe	BTAMRT55C43H501J	03/03/1955	54	ROMA - Via Gianbattista Soria, 56	6773149	Tessera Dipend	Rilasciato
ADATE	MARIAFRITA	BTMDDRN40T1H703J	11/12/1940	68	-	-	-	-
Abundo	Adriano	BNMINDA6TTS1F033J	11/12/1961	47	-	-	-	-
Aburricato	Nadia	FFMINDA6TTS1F033J	07/02/1967	42	PIRENZE - Via Bonaiuti, 5	-	-	-
Agazzoni	Alessio	GZZLS367B07D669N1	12/02/1941	68	ROMA - Via di Pietrelata, 320	-	-	-
Agliardi	Mirella	CLNMLL41B53H501S	12/03/1953	56	TERMINI IMERESE - Via Eursko 1/a	-	-	-
Agliardi	Simona	GLTSPRS3C7L112U	02/10/1952	57	ROMA - Via Alessandria, 153	-	-	-
Agostini	Alberto	GLTSPRS3C7L112U	05/04/1940	69	ROMA - Via Milano, 30	-	-	-
Agostino	Silvana	GSTSVN47S482326G	08/11/1947	62	CASCINA - Via A. Bartoli, 20	-	-	-
Agri	Colangelo Davide	GRACGR62A01C351V	01/01/1962	47	-	-	-	-
Agri	Maria Ludovica	GRAMLD54C66H501L	26/03/1954	55	ROMA - Piazza Martiri di Belfiore, 4	-	-	-
Aiello	Ida	LLMDIA40M69G620D	29/08/1940	69	ROMA - Via Colli della Serpentara, 60	-	-	-
Alabio	Annalisa	LBSNLS70M452326X	05/08/1970	39	-	-	-	-
Albanonte	Antonella	LBMNLS9H57H501S	17/06/1959	50	GUIDONIA - Viale Parco Azzurro, 12	-	-	-
Albarozza	Michele	24MR19137	24/08/1937	79	ROMA - Via Cristina, 55	-	-	-

Il Prodotto che Vi proponiamo permette di seguire la vita delle tessere Mod. AT/BT. Dal momento in cui vengono rilasciate al Ministero, fino alla loro assegnazione al dipendente o familiare, predisposta dall'ente erogante.

La gestione consente di rilasciare e stampare immediatamente sul supporto originale Mod. AT oppure BT la tessera al dipendente/ familiare e di monitorare le varie scadenze della tessera.

Prevede la stampa del conto giudiziale e del registro delle movimentazioni annuali.

Il nostro prodotto è presente sul MEPA con il seguente codice: PROTEO



Via Mompeo 23 Pal. T - 00189 - Roma
Email: supporto@vsc300.it — sito: www.vsc300.it

Tel. 3403057045

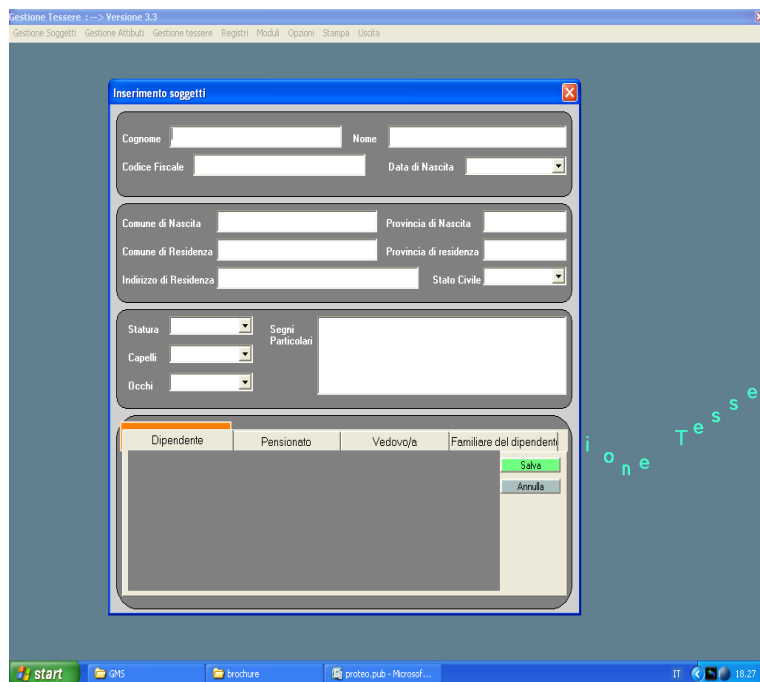

Principali Funzionalità

- **Gestione Anagrafiche dipendenti e familiari**
 - Inserimento soggetti
 - Importazione archivio pre-esistente
- **Gestione Tessere**
 - Lista tessere attive
 - Inserimento tessere con creazione numeri
 - Gestione stati tessera
- **Gestione Tabelle**
- **Stampa Tessera**
- **Stampa Conto Giudiziale e registro movimenti**

Gestione Stampa Tessera

Con questa funzione l'impiegato può facilmente visualizzare/preparare la stampa del Mod. AT/BT sul formato originale, tramite un sistema di posizionamento dinamico dei campi. Il formato del modello utilizzato viene proposto a video per facilitare il puntamento dei campi

Gestione Tessere

Inserimento sequenziale in automatico della numerazione delle tessere. Visualizzazione rapida delle tessere rilasciate o rinnovate. Verifica giornaliera delle tessere in scadenza e possibilità di stampare l'elenco.

Stampa Conto Giudiziale

Rappresenta la situazione contabile totale delle tessere, fornisce i dati sulle consistenze iniziali e finali.

Stampante Epson PLQ-20

La procedura viene fornita con la stampante già configurata e pronta per eseguire la stampa delle tessere sui supporti originali.

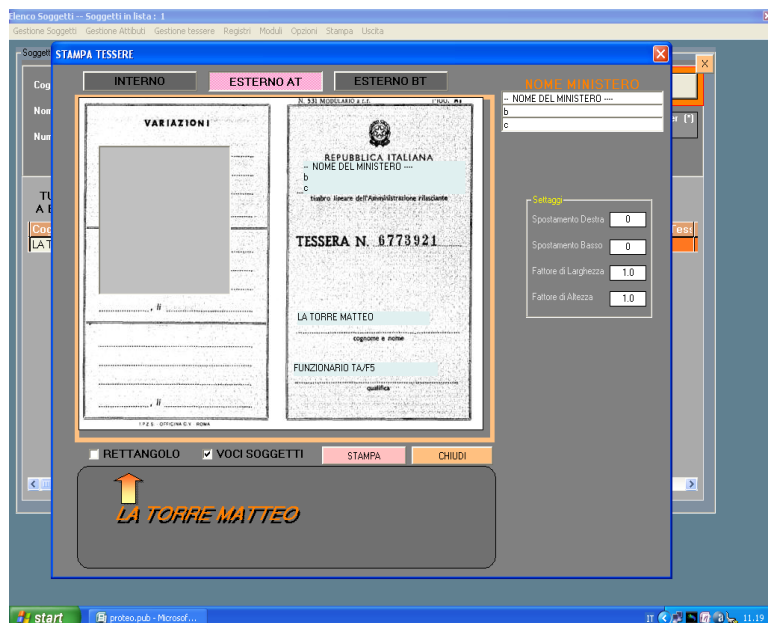

Via Mompeo 23 Pal. T - 00189 - Roma
Email: supporto@vsc300.it — sito: www.vsc300.it

Tel. 3403057045